ZAST. PRAHA-BUBNY, ROZHLASOVÉ ZAŘÍZENÍ

SITUACE ROZHLASOVÉHO ZAŘÍZENÍ - PROVIZORNÍ

LEGENDA:

— ~ – - provizorní trasa sdělovacího vedení
— ~ – - stávající trasa sdělovacího vedení
⊡ - uložení sdělovacího vedení do kabelového žlabu
◎ - zatažení sdělovacího vedení do PE trubky
230m - délka trasy v metrech
35/90 - rozměr kabelové rýhy
- reprodukotor tlakový na osvětlovacím stožáru

	plyn		kabel nn - ČD
	kanalizace	Z	zabezpečovací kabel
	vodovod		sdělovací kabel ČD
	vodovod - užitkový	TELECOM	sdělovací kabel SPT TELECOM
6kv	kabel vn - 6kv	DK	sdělovací kabel DK

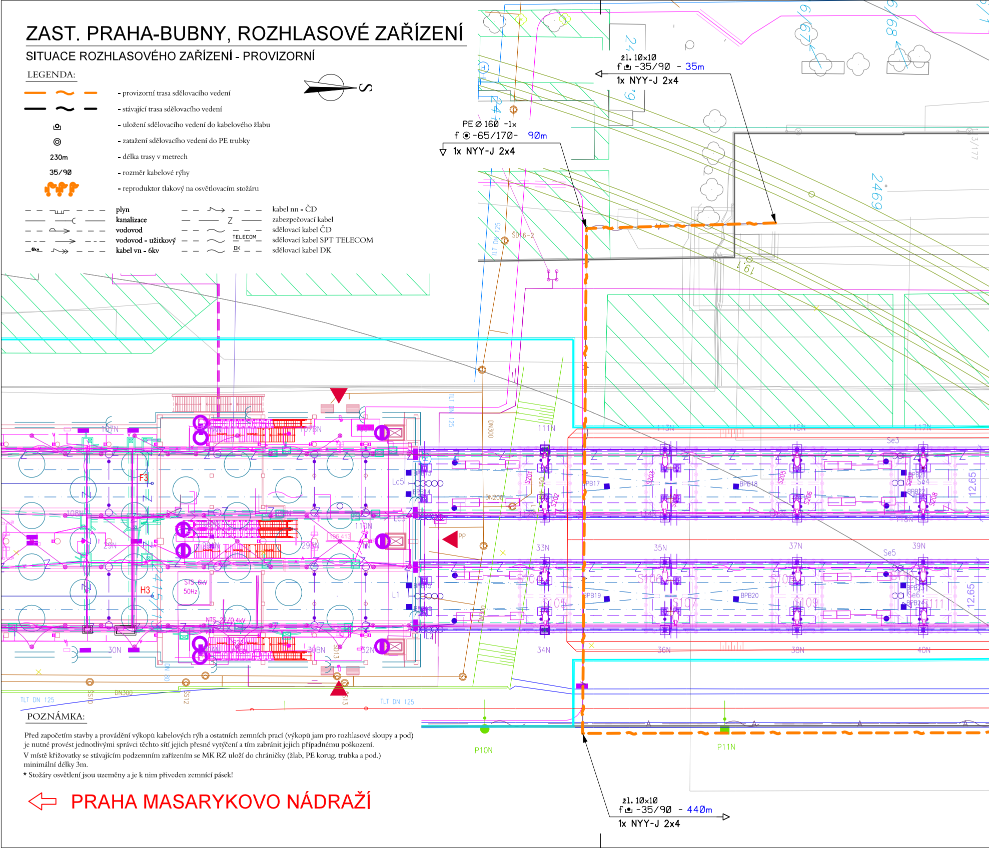
S
žl. 10x10
f⊡ -35/90 - 35m
1x NYY-J 2x4
PE Ø 160 -1x
f ◎-65/170- 90m
1x NYY-J 2x4
2469
ŠD 6-2
TLT DN 125
DN300
DN200
DN 80
111N
113N
115N
117N
107N
108N
109N
110N
29N
30N
33N
34N
35N
36N
37N
38N
39N
40N
F3
H3
Lc5
L1
STS 6kV 50Hz
NTS 22/0,4kV
BPB17
BPB18
BPB19
BPB20
Se3
Se5
PP
12.65
ŠS10
ŠS12
ŠS13
P10N
P11N
žl. 10x10
f⊡ -35/90 - 440m
1x NYY-J 2x4

POZNÁMKA:

Před započetím stavby a provádění výkopů kabelových rýh a ostatních zemních prací (výkopů jam pro rozhlasové sloupy a pod) je nutné provést jednotlivými správci těchto sítí jejich přesné vytýčení a tím zabránit jejich případnému poškození.

V místě křižovatky se stávajícím podzemním zařízením se MK RZ uloží do chráničky (žlab, PE korug. trubka a pod.) minimální délky 3m.

★ Stožáry osvětlení jsou uzeměny a je k nim přiveden zemnící pásek!

⇦ PRAHA MASARYKOVO NÁDRAŽÍ

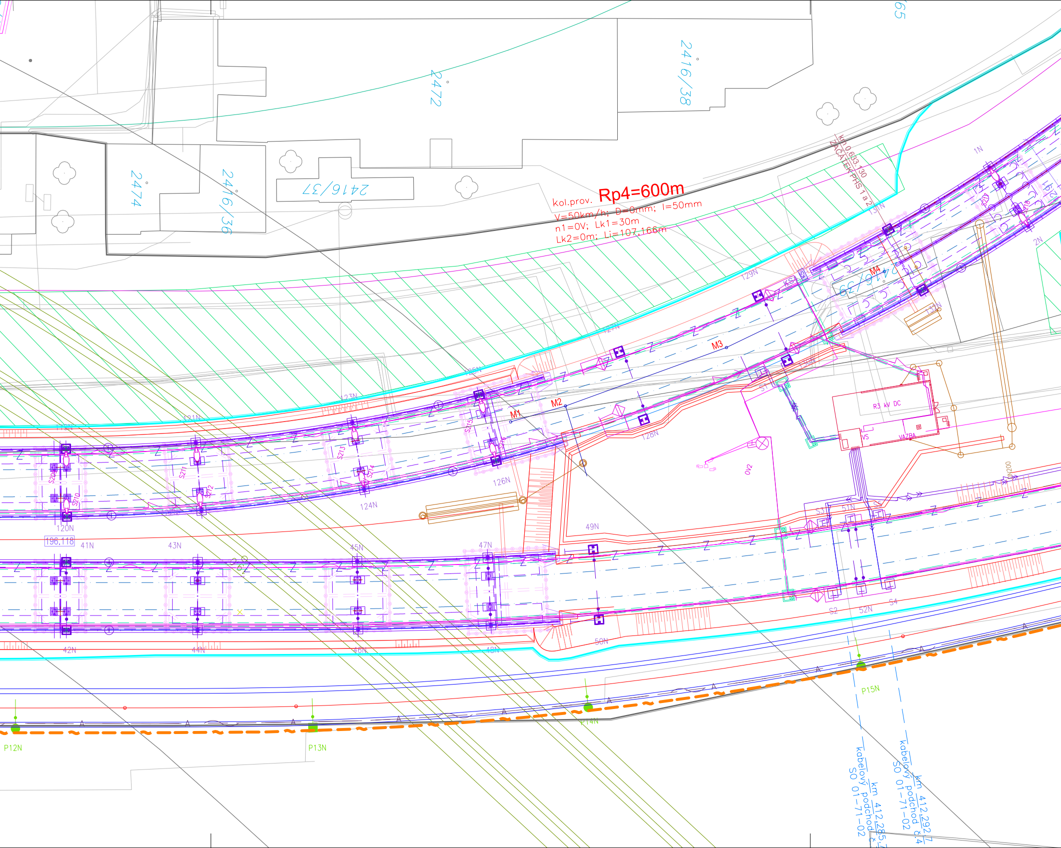
65
2472
2416/38
2474
2416/36
2416/37
kol.prov.
Rp4=600m
V=50km/h; D=0mm; I=50mm
n1=0V; Lk1=30m
Lk2=0m; Li=107,166m
km 0,633.130
ZAČÁTEK PHS 1 a 2
1N
2N
131N
129N
127N
125N
123N
121N
119N
120N
122N
124N
126N
128N
130N
KS
M1
M2
M3
M4
2416/29
S1
S2
S3
S4
S210
S211
S212
S213
S214
S215
R3 kV DC
VS
VAZBA
OV2
196,118
41N
42N
43N
44N
45N
46N
47N
48N
49N
50N
51N
52N
P12N
P13N
P14N
P15N
km 412,285.7
kabelový podchod č.
SO 01-71-02
km 412,292.7
kabelový podchod č.4
SO 01-71-02

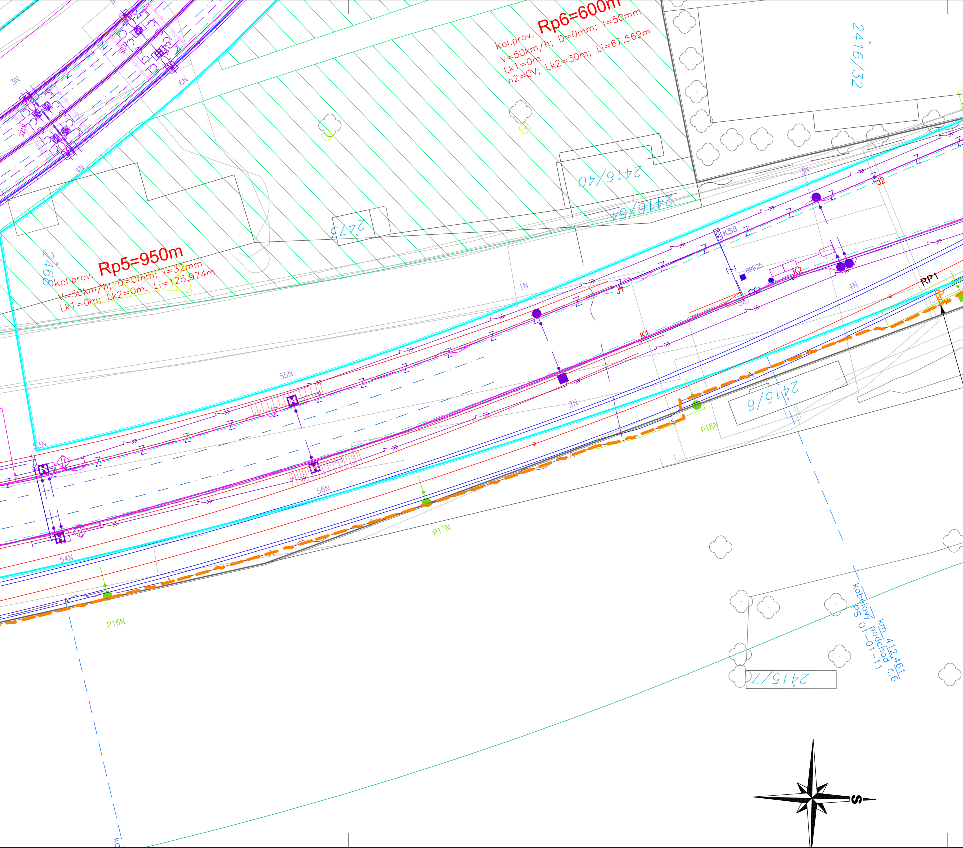
Rp6=600m
Kol.prov.
V=50km/h; D=0mm; I=50mm
Lk1=0m
n2=0V; Lk2=30m; Li=67,569m
2416/32
2416/40
2416/64
2473
2468
Rp5=950m
Kol.prov.
V=50km/h; D=0mm; I=32mm
Lk1=0m; Lk2=0m; Li=125,974m
3N
6N
4N
S219
1N
J1
J2
KS8
BPB25
K2
K1
RP1
3N
4N
55N
56N
53N
54N
2N
2415/6
P18N
P17N
P16N
2415/7
km 412,461
kabelový podchod č.6
PS 01-01-11
S

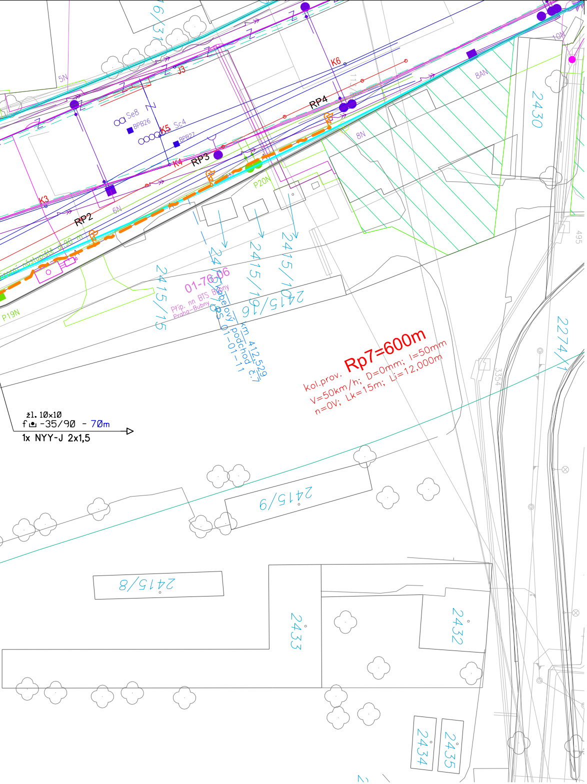
2430
5N
J3
K6
RP4
Se8
BPB26
K5
Sc4
BPB27
K4
RP3
K3
RP2
6N
8N
8AN
10N
P20N
P19N
provizorní nástupiště dl. 90 m
495
01-76-06
Příp. nn BTS Bubny
Praha-Bubny
kabelový podchod č.7
km 412,529
PS 01-01-11
2415/15
2415/16
2415/19
2415/10
2415/9
2415/8
2433
2432
2434
2435
2274/1
3354
kol.prov. Rp7=600m
V=50km/h; D=0mm; I=50mm
n=0V; Lk=15m; Li=12,000m
žl. 10x10
f -35/90 - 70m
1x NYY-J 2x1,5

PRAHA HOLEŠOVICE ⇨

Orientační schéma:

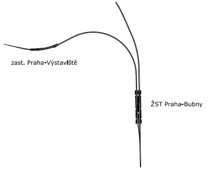
zast. Praha-Výstaviště
ŽST Praha-Bubny

Autorizovaná osoba:

Razítko:

Č. autorizace:

Datum:

Podpis:

Revize:	Datum:	Popis:	Kontroloval:
P02	31.8.2021	Dokumentace po zapracování připomínek	Ing. Martin Štrof
P01	31.5.2021	Dokumentace k připomínkám	Ing. Martin Štrof

Stavebník/investor:	**Správa železnic, státní organizace**
Adresa:	Dlážděná 1003/7, 110 00 Praha 1
Zástupce investora:	Stavební správa západ
Adresa zástupce investora:	Sokolovská 1955/278, 190 00 Praha 9
Kontakt:	e-mail: SSZsek@szdc.cz

SPRÁVA ŽELEZNIC

Zhotovitel stavby:	**METROPROJEKT Praha a.s.**
Adresa:	Argentinská 1621/36, 170 00 Praha 7
Kontakt:	tel.: +420 296 154 105
	e-mail: info@metroprojekt.cz

METROPROJEKT

Zhotovitel objektu:	**SUDOP PRAHA a.s.**
Adresa:	Olšanská 1a, 130 80 Praha 3
Kontakt:	tel.: +420 267 094 111
	e-mail: praha@sudop.cz

SUDOP PRAHA

HIP:	Specialista:	Odpovědný projektant:	Zpracovatel přílohy:
Ing. Jiří Úlehla	Ing. Martin Štrof	Jan Vlk	Jan Vlk

Název stavba/akce:	**Modernizace trati Praha-Bubny (vč.) - Praha-Výstaviště (vč.)**			S-kod: S631500650 Zakázka: 20_7842
Název části:	Rozhlasové zařízení			Označení části: **D.1.2.2**
Název objektu:	**ŽST Praha-Bubny, rozhlasové zařízení**			Číslo objektu: **PS 01-02-02**
Název přílohy: Název dílčí části přílohy:	Situace rozhlasového zařízení - provizorní			Číslo přílohy: **2.202** Paré:
Kraj: Hlavní město Praha	Katastrální území: Bubeneč [730106], Dejvice [729272] Holešovice [730122], Karlín [730955]		TUDU: 0101 02 0801	
Dokumentace:				
Stupeň dokumentace: PDPS	Datum zpracování: 31.08.2021	Formát: 7xA4	Měřítko: 1:500	

S-kód:	*Stupeň dokumentace:*	*Část:*	*Objekt:*	*Podobjekt:*	*Příloha:*
S631500650	_PDPS	_D122X	_PS010202	_XX	_2_201_P02

IČD:	20	7842	04	01	02	02	01	202	Skartovací znak: V21/2042